Vente de Reproducteurs Limousins

Marché au Cadran des Hérolles

Marché au Cadran des Hérolles

SélecViande
Avec les éleveurs, pour les éleveurs

Vente ouverte à tous les éleveurs

Dans l'enceinte du Marché au Cadran des Hérolles

15/10
2025

10H00

www.marcheaucadrandesherolles.com | www.montaureauviande.com

PLAN D'ACCÈS

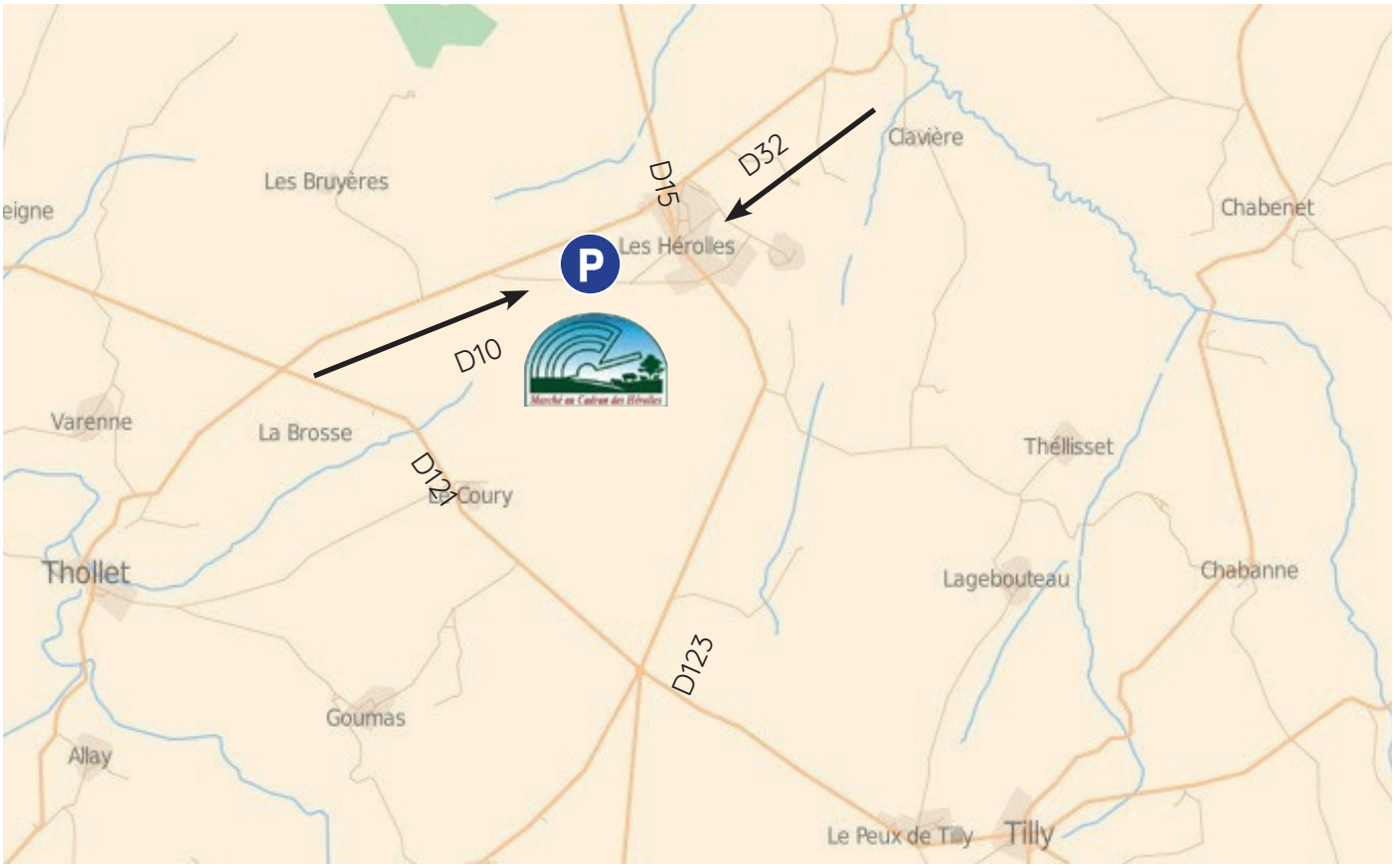

Les Hérolles
SAS Marché au Cadran des Hérolles,
3 Route des justices,
86290 COULONGES

Tel : 05 49 84 11 70
Mail : secretariat@cadranherolles.fr

PROGRAMME

8H : Arrivée des animaux

10H : Arrivée des visiteurs

11H : Vente aux enchères à main levée

PARTENARIAT

Mot du Président

GUILLOT Jean Marc : « Votre marché au cadran, organise cette année sa huitième vente de taureaux reproducteurs Limousins en partenariat avec la société Sélecviande.

Même si notre vocation première est de mieux valoriser notre production, l'amélioration de la génétique du troupeau est aussi une piste pour augmenter notre revenu.

Une sélection d'animaux de qualité vous sera présentée, alors venez nombreux le 15 octobre 2025 ! »

La vente est ouverte à tous les éleveurs car elle se fera à main levée.

N'hésitez pas à venir au Marché pour prendre un catalogue papier ou le consulter sur internet :

www.marcheaucadrandesherolles.com

Mot de SélecViande

Nous avons répondu présent à la demande du Marché au cadran des Hérolles pour l'organisation de la vente de reproducteurs du 15 octobre 2025. Nous avons choisi les meilleurs animaux de chaque élevage inscrit (ou adhérent bovins croissance), adhérent au marché au cadran, en fonction de leur morphologie, leur génétique, et la manière dont ils sont conduits, afin de servir au mieux les acheteurs. »

CONDITIONS

Certificats généalogiques :

Tous les animaux seront accompagnés de leur certificat généalogique.
Les frais d'exportation (pédigrées, tests sanitaires, compléments frais de quarantaine seront facturés en plus du prix de vente.

Frais de vente :

Les frais retenus lors de la vente aux enchères du 15 octobre 2025 s'élèvent à 3 % du montant de la vente pour le marché au cadran des Hérolles, 100 € pour les reproducteurs jeunes et 200 € pour les taureaux de plus de 24 mois pour la société Selecviande.

Paiement :

Tous les animaux devront être payés durant ou juste après la vente et ne seront livrés qu'après paiement complet. Les prix s'entendent départ Les Hérolles.

Assurance :

Vous pouvez assurer les animaux dès la fin de la vente pour la mortalité ou la stérilité auprès de votre assureur.

Conditions sanitaires :

Au niveau des maladies IBR, BVD, tous les animaux provenant d'exploitations en contrat, auront effectué une recherche de ces maladies dans un délai de 21 jours précédant la vente. Recherche filiation, gène MH et sans corne pour les taureaux.

Droits et obligations des vendeurs :

L'éleveur vendeur est responsable de l'animal qu'il vend, en cas de litige, que ce soit sur la fertilité ou tout autre chose, le marché au cadran des Hérolles et la société Sélecviande ne pourront être tenus responsables.

Responsabilité du Marché au Cadran des Hérolles et de SélecViande :

Le Marché au Cadran des Hérolles et la société SélecViande ne pourront être tenus responsables d'une quelconque défaillance ou défaut de déclaration des vendeurs et/ou acquéreurs vis à vis des animaux mis en vente ou des informations publiées dans le catalogue de vente.
Le transport, la manutention et l'installation des animaux dans les barres sont sous l'entière responsabilité du propriétaire. Tous les animaux doivent être tenus au licol.
Le marché au cadran des Hérolles et la société SélecViande déclinent toute responsabilité en cas d'accident survenu pendant la présentation et la durée de la vente.

Clause de réserve de propriété :

Le ou les animaux resteront propriété du vendeur jusqu'à complet paiement du prix et cela quelles que soient les modifications physiologiques ou les transformations subies par ces animaux.

Naisseur	Numéro de lot	Mise à prix
GAEC GUILLOT PATUREAU	1	3500 €
GAEC DU PETIT ETANG	2	3500 €
GAEC LELIEVRE FRERES	3	3500 €
THOMAS RICHARD	4	3500 €
EARL BRULE	5	3500 €
GAEC LELIEVRE FRERES	6	3500 €
GAEC SOUVIGNET	7	3500 €
GAEC GUILLOT ET FILS	8	3500 €
MAUCOUX SEBASTIEN	9	3500 €
GAEC DE CHEZ MASSIAT	10	3500 €
GAEC MOURY	11	3500 €
GAEC GUILLOT PATUREAU	12	3500 €
GAEC LATHIERE	13	3500 €
GAEC DE CHEZ MASSIAT	14	3500 €
LEQUEUX REGIS	15	3500 €
GAEC LATHIERE	16	3500 €
GAEC VALADAS	17	3500 €
GAEC GUILLOT ET FILS	18	3500 €
GAEC DE LA SALESSE	19	3500 €
GUILLOT ANTHONY	20	3500 €
DUCHENE MICHEL	21	3500 €
GAEC DU PETIT ETANG	22	3500 €
GUILLOT ANTHONY	23	3500 €
DELAGE JEAN MICHEL	24	3500 €
GAEC THOMAS BEAUMONT	25	3500 €

LOT : 1

VINCI GP FR 3610095551

Date de naissance : 01/11/2024

Naisseur : GAEC GUILLOT-PATUREAU - 36270 Eyguzon

Poids Naissance : **44 kg** Poids 120 jours : **190 kg** Poids 210 jours : **311 kg**

(TA RP2)

- **LAIUS RR VS**
  - **FENOMEN MN**
  - **BARONNE**
- **OCTAVIA**
  - **FABIO**
  - **JAVA**

	Index Père	Index Mère
IFNAIS	92	100
CRsev	111	90
DMsev	112	121
DSsev	102	77
ISEVR	112	104
Alait	92	95
IVMAT	106	99

Base de référence LIPF 24.2
NE : Non Evalué

⊕ **Mixte Viande** ⊕ **Finesse** ⊕ **Bassin XXL**

LOT : 2

VANCOUVERT FR 8718172217

Date de naissance : 13/10/2024

Naisseur : GAEC DU PETIT ETANG - 87190 Magnac laval

Poids Naissance : **52 kg** Poids 120 jours : **220 kg** Poids 210 jours : **382 kg**

(HOMOLOGUE)

- **SABRI GP**
  - **LAIUS RR VS**
  - **MAELIE**
- **PISTACHE**
  - **MAGELLAN**
  - **RR**

	Index Père	Index Mère
IFNAIS	90	102
CRsev	109	97
DMsev	123	103
DSsev	104	94
ISEVR	104	100
Alait	99	110
IVMAT	115	108

Base de référence LIPF 25.1
NE : Non Evalué

⊕ **Mixte viande** ⊕ **Bassin XXL** ⊕ **Croissance**

SélecViande | montaureauviande.com

LAJUDIE Guillaume . 06-27-26-35-15 | METEYER Quentin . 06-66-89-07-38

LOT : 3

VAINQUEUR FR 8752092675

Date de naissance : 01/10/2024

Naisseur : GAEC LELIEVRE FRERES - 87160 St sulpice les feuilles

Poids Naissance : **43 kg** Poids 120 jours : **202 kg** Poids 210 jours : **339 kg**

MARLEY ABR
- **BAVARDAGE RRE M**
- **GITANE RR**

RAINURE
- **CAMEOS RRE M**
- **-**

(HOMOLOGUE)

	Index Père	Index Mère
IFNAIS	NE	98
CRsev	NE	97
DMsev	NE	111
DSsev	NE	91
ISEVR	NE	103
Alait	NE	101
IVMAT	NE	105

Base de référence LIPF 24.2
NE : Non Evalué

⊕ **Mixte Viande** ⊕ **Finesse** ⊕ **Bassin XXL**

SélecViande

SélecViande | montaureauviande.com
LAJUDIE Guillaume . 06-27-26-35-15 | METEYER Quentin . 06-66-89-07-38

LOT : 4

VONWYN Pp

FR 8702670923

Date de naissance : 30/09/2024

Naisseur : THOMAS RICHARD - 87160 St sulpice les feuilles

Poids Naissance : **40 kg** Poids 120 jours : **212 kg** Poids 210 jours : **340 kg**

SANS CORNE

(TA RP2)

- **SAPIN BEN**
  - **OVNI BEN**
  - **ORME BEN**
- **ONWEN**
  - **FISTON BEN RR VS**
  - **DWYNWEN**

	Index Père	Index Mère
IFNAIS	NE	99
CRsev	NE	90
DMsev	NE	100
DSsev	NE	87
ISEVR	NE	92
Alait	NE	107
IVMAT	NE	98

Base de référence LIPF 24.2
NE : Non Evalué

⊕ **Mixte Viande** ⊕ **Finesse** ⊕ **Sans corne**

LOT : 5

VINTAGE

FR 8724171817

Date de naissance : 27/09/2024

Naisseur : EARL BRULE - 87360 Lussac les églises

Poids Naissance : **51 kg** Poids 120 jours : **201 kg** Poids 210 jours : **318 kg**

(4G)

- **OISEAU RRE VS**
  - **LOURD RR VS**
  - **HAMBROISE**
- **JALOUSIE**
  - **GATEAU RR VS**
  - **JAVELLE RR**

	Index Père	Index Mère
IFNAIS	97	105
CRsev	109	102
DMsev	109	104
DSsev	109	100
ISEVR	111	106
Alait	97	97
IVMAT	108	102

Base de référence LIPF 24.2
NE : Non Evalué

⊕ **Mixte viande** ⊕ **Bassin XXL** ⊕ **Croissance**

SélecViande | montaureauviande.com

LAJUDIE Guillaume . 06-27-26-35-15 | METEYER Quentin . 06-66-89-07-38

LOT : 6

VIRTUOSE FR 8752092656

Date de naissance : 24/09/2024

Naisseur : GAEC LELIEVRE FRERES - 87160 St sulpice les feuilles

Poids Naissance : **44 kg** Poids 120 jours : **191 kg** Poids 210 jours : **316 kg**

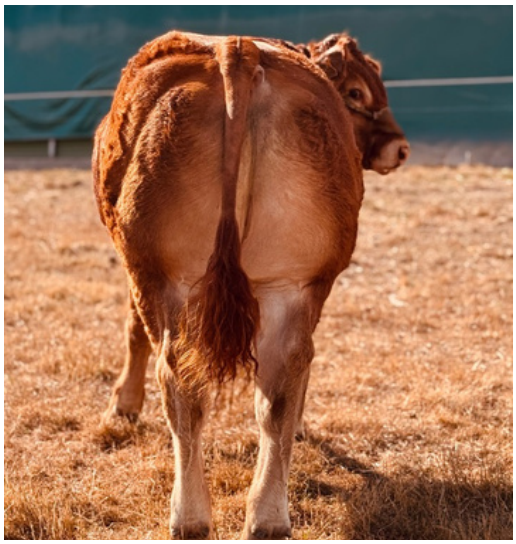

(Homologué)

REDBULL — **JT RRE M** / **ICARIE**

1395 — **-** / **-**

	Index Père	Index Mère
IFNAIS	NE	NE
CRsev	NE	NE
DMsev	NE	NE
DSsev	NE	NE
ISEVR	NE	NE
Alait	NE	NE
IVMAT	NE	NE

Base de référence LIPF 24.2
NE : Non Evalué

⊕ **Viande** ⊕ **Finesse** ⊕ **Bassin XXL**

LOT : 7

VIVALDI FR 8725381229

Date de naissance : 20/09/2024

Naisseur : GAEC SOUVIGNET - 87300 Peyrat de Bellac

Poids Naissance : 39 **kg** Poids 120 jours : **167 kg** Poids 210 jours : **296 kg**

(4G)

SONIC RCV — **MATELOT RRE VS** / **JALOUSE RRE**

JALOUSIE — **CHAUMEIL RRE VB** / **HARMONIE**

	Index Père	Index Mère
IFNAIS	95	106
CRsev	108	96
DMsev	119	113
DSsev	96	85
ISEVR	115	108
Alait	90	95
IVMAT	106	100

Base de référence LIPF 25.1
NE : Non Evalué

⊕ **Viande** ⊕ **Finesse** ⊕ **Bassin XXL**

SélecViande | montaureauviande.com

LAJUDIE Guillaume . 06-27-26-35-15 | METEYER Quentin . 06-66-89-07-38

LOT : 8

VAKO FR 8667051214

Date de naissance : 19/09/2024

Naisseur : GAEC GUILLOT ET FILS - 86290 Coulonges

Poids Naissance : **44 kg** Poids 120 jours : **165 kg** Poids 210 jours : **280 kg**

(TA PS)

- **OBUS**
  - **GRINGO RRE VS**
  - **HAPPY RR**
- **MOZARELLA**
  - **JET**
  - **FELLA**

	Index Père	Index Mère
IFNAIS	NE	103
CRsev	NE	91
DMsev	NE	107
DSsev	NE	88
ISEVR	NE	98
Alait	NE	108
IVMAT	NE	104

Base de référence LIPF 24.2
NE : Non Evalué

⊕ **Mixte viande** ⊕ **Finesse** ⊕ **Facilité de naissance**

FRANCE RELANCE

RÉGION Nouvelle-Aquitaine

SélecViande | montaureauviande.com
LAJUDIE Guillaume . 06-27-26-35-15 | METEYER Quentin . 06-66-89-07-38

LOT 9 :

VAN GOGH FR 3610125470

Date de naissance : 16/09/2024

Naisseur : MAUCOUX Sébastien - 36300 St Aigny

Poids Naissance : **49 kg** Poids 120 jours : **213 kg** Poids 210 jours : **353 kg**

(Homologué)

NOIX LP
- **IMPORT RRE VS**
- **FRAMBOISE**

RIKA
- -
- -

	Index Père	Index Mère
IFNAIS	NE	NE
CRsev	NE	NE
DMsev	NE	NE
DSsev	NE	NE
ISEVR	NE	NE
Alait	NE	NE
IVMAT	NE	NE

Base de référence LIPF 24.2
NE : Non Evalué

Mixte viande **Croissance** **Bassin XXL**

LOT 10 :

VELENTIN FR 8745693577

Date de naissance : 09/09/2024

Naisseur : GAEC DE CHEZ MASSIAT - 87190 St leger magnazeix

Poids Naissance : **57 kg** Poids 120 jours : **218 kg** Poids 210 jours : **364 kg**

(TA RP2)

SEIGNEUR RCV
- **ORLANDO**
- **LIQUEUR RRE**

NANCY RR
- **LEO**
- **JURISTE**

	Index Père	Index Mère
IFNAIS	100	101
CRsev	105	104
DMsev	122	100
DSsev	94	103
ISEVR	116	103
Alait	NE	102
IVMAT	108	104

Base de référence LIPF 24.2
NE : Non Evalué

Mixte viande **Bassin XXL** **Croissance**

SélecViande | montaureauviande.com

LAJUDIE Guillaume . 06-27-26-35-15 | METEYER Quentin . 06-66-89-07-38

RESTAURATION SUR PLACE

Pensez à réserver auprès de notre restaurateur :

Fruchon Joël
06 86 83 47 41

MAISON LAFAYE
La tradition qu'on M

Vienne & Gartempe
Communauté de communes

Groupama

LOT 11 :

VEGAS MOU FR 1946740600

Date de naissance : 02/09/2024

Naisseur : GAEC MOURY - 19700 Saint Jal

Poids Naissance : **46 kg** Poids 120 jours : **197 kg** Poids 210 jours : **317 kg**

(4G)

PACHA
- **LUCKY**
- **RR VS**
- **IVOIRE RR**

PALENCIA
- **NUAGE RRE VS**
- **GARESES532 RR**

	Index Père	Index Mère
IFNAIS	83	92
CRsev	101	104
DMsev	104	113
DSsev	103	99
ISEVR	96	107
Alait	NE	99
IVMAT	87	107

Base de référence LIPF 24.2
NE : Non Evalué

Mixte Viande **Finesse** **Longueur de corp**

LOT 12 :

VICTOR GP Pp FR 3610095433

Date de naissance : 01/09/2024

Naisseur : GAEC GUILLOT-PATUREAU - 36270 Eyguzon

Poids Naissance : **49 kg** Poids 120 jours : **237 kg** Poids 210 jours : **417 kg**

(TA RP2 - HETEROZYGOTE SANS CORNE)

TYSON GP
- **SOKRATES P**
- **GAULOISE RR**

LIMA
- **TIGRIS RR VS**
- **GALAPAGOS RRE**

	Index Père	Index Mère
IFNAIS	NE	112
CRsev	NE	107
DMsev	NE	109
DSsev	NE	95
ISEVR	NE	115
Alait	NE	102
IVMAT	NE	113

Base de référence LIPF 24.2
NE : Non Evalué

Mixte viande **Epaisseurs** **Croissance**

SélecViande | montaureauviande.com

LAJUDIE Guillaume . 06-27-26-35-15 | METEYER Quentin . 06-66-89-07-38

LOT 13 :

VOSGIEN FR 8748023730

Date de naissance : 31/08/2024

Naisseur : GAEC LATHIERE - 87440 St Mathieu

Poids Naissance : **44 kg** Poids 120 jours : **180 kg** Poids 210 jours : **291 kg**

(Homologué)

OJO RRE VS
IA Sélecviande
- **MALANDRIN RR VS**
- **JOTA RRE**

OCEANIE
- **INDIEN**
- -

	Index Père	Index Mère
IFNAIS	91	99
CRsev	118	88
DMsev	135	96
DSsev	107	87
ISEVR	131	87
Alait	97	101
IVMAT	128	89

Base de référence LIPF 24.2
NE : Non Evalué

⊕ **Mixte Viande** ⊕ **Finesse** ⊕ **Epaisseurs de dos**

LOT 14 :

VALIDE Pp FR 8745693530

Date de naissance : 26/08/2024

Naisseur : GAEC DE CHEZ MASSIAT - 87190 St leger magnazeix

Poids Naissance : **46 kg** Poids 120 jours : **199 kg** Poids 210 jours : **330 kg**

(TA RP2 - HETEROZYGOTE SANS CORNE)

ROOSVELT P RR VS
Vente les hérolles 2023
- **HECTOR GD RRE VS**
- **INGENU P**

SAGE
- **OJO RRE VS**
IA Sélecviande
- **JURISTE**

	Index Père	Index Mère
IFNAIS	103	99
CRsev	104	95
DMsev	116	113
DSsev	92	98
ISEVR	113	104
Alait	100	101
IVMAT	111	104

Base de référence LIPF 24.2
NE : Non Evalué

⊕ **Mixte viande** ⊕ **Génétique viande** ⊕ **Sans corne**

SélecViande | montaureauviande.com

LAJUDIE Guillaume . 06-27-26-35-15 | METEYER Quentin . 06-66-89-07-38

LOT 15 :

VELOUR

FR 3610014490

Date de naissance : 15/08/2024

Naisseur : LEQUEUX REGIS - 36170 Roussines

Poids Naissance : **43 kg** Poids 120 jours : **142 kg** Poids 210 jours : **288 kg**

4G

REX — **OREX PP** / **RR VS** / **LIONNE**

SOYEUSE — **NEYMAR RR VS** / **JIGUE RR**

	Index Père	Index Mère
IFNAIS	96	101
CRsev	NE	118
DMsev	NE	102
DSsev	NE	109
ISEVR	NE	115
Alait	NE	99
IVMAT	NE	114

Base de référence LIPF 24.2
NE : Non Evalué

⊕ **Mixte viande** ⊕ **Bassin XXL** ⊕ **Longueur de corp**

Tellus

Mieux nourrir, durablement

EXPERTISE & PROXIMITÉ

Plus que des aliments et des services,
nous accompagnons nos éleveurs et leurs projets.

Tellus - Siège Social
BP 28 - 10 rue du Moulin de Salles - 03140 Saint Germain de Salles
04 70 90 60 80

LOT 16 :

VENEZUELA FR 8748023717

Date de naissance : 21/08/2024

Naisseur : GAEC LATHIERE - 87440 St Mathieu

Poids Naissance : **46 kg** Poids 120 jours : **171 kg** Poids 210 jours : **271 kg**

(HOMOLOGUE)

ORBIT BEN RR VS
- **FLEURON RR VS**
- **LISBET BEN**

RADIO
- **JACQUARD**
- **-**

	Index Père	Index Mère
IFNAIS	113	96
CRsev	92	93
DMsev	116	94
DSsev	93	96
ISEVR	110	89
Alait	105	96
IVMAT	105	87

Base de référence LIPF 24.2
NE : Non Evalué

⊕ Viande **⊕ Finesse** **⊕ Bassin large**

LOT 17 :

VINCI FR 8734032925

Date de naissance : 16/08/2024

Naisseur : GAEC VALADAS - 19 La porcherie

Poids Naissance : **52 kg** Poids 120 jours : **173 kg** Poids 210 jours : **278 kg**

(NON INSCRIT - HOMOZYGOTE CULARD NT 821)

1853

OBOLE

	Index Père	Index Mère
IFNAIS	91	NE
CRsev	94	NE
DMsev	117	NE
DSsev	80	NE
ISEVR	100	NE
Alait	NE	NE
IVMAT	100	NE

Base de référence LIPF 24.2
NE : Non Evalué

⊕ Viande extrême **⊕ Finesse** **⊕ Epaisseur**

SélecViande | montaureauviande.com

LAJUDIE Guillaume . 06-27-26-35-15 | METEYER Quentin . 06-66-89-07-38

LOT 18 :

VALENTINO FR 8667051170

Date de naissance : 23/05/2024

Naisseur : GAEC GUILLOT ET FILS - 86290 Coulonges

Poids Naissance : **39 kg** Poids 120 jours : **168 kg** Poids 210 jours : **349 kg**

(TA RP2)

- **PLAYER RCV**
  - **MAJOR RCV**
  - **JUSTICE RR**
- **JEANNE**
  - **DUCASSE**
  - **BETISE**

	Index Père	Index Mère
IFNAIS	103	109
CRsev	112	92
DMsev	129	105
DSsev	86	87
ISEVR	126	101
Alait	89	95
IVMAT	114	94

Base de référence LIPF 24.2
NE : Non Evalué

⊕ Viande **⊕ Finesse** **⊕ Facilité de naissance**

LOT 19 :

VALEUREUX FR 2324242432

Date de naissance : 19/03/2024

Naisseur : GAEC DE LA SALESSE

Poids Naissance : **42 kg** Poids 120 jours : **192 kg** Poids 210 jours : **294 kg**

(HOMOLOGUE - HETEROZYGOTE CULARD)

- **SAPHIR**
  - **OCTAVE**
  - **JASMINE**
- **PEKA**
  - **-**
  - **-**

	Index Père	Index Mère
IFNAIS	107	101
CRsev	NE	NE
DMsev	NE	NE
DSsev	NE	NE
ISEVR	NE	NE
Alait	NE	NE
IVMAT	NE	NE

Base de référence LIPF 24.2
NE : Non Evalué

⊕ Mixte viande **⊕ Finesse** **⊕ Volume**

SélecViande | montaureauviande.com

LAJUDIE Guillaume . 06-27-26-35-15 | METEYER Quentin . 06-66-89-07-38

LOT 20 :

VIKING FR 8734942582

Date de naissance : 15/03/2024

Naisseur : GUILLOT Anthony - 87890 Jouac

Poids Naissance : **42 kg** Poids 120 jours : **151 kg** Poids 210 jours : **265 kg**

(TA RP2)

- **PACHA**
  - **MAOUS**
  - **LOCHIE**
- **JESABELLA**
  - **FREDDY**
  - **DARLING**

	Index Père	Index Mère
IFNAIS	101	108
CRsev	96	93
DMsev	122	108
DSsev	79	86
ISEVR	109	102
Alait	NE	108
IVMAT	100	108

Base de référence LIPF 24.2
NE : Non Evalué

⊕ Viande **⊕ Finesse** **⊕ Qualitées de race**

LOT 21 :

VELO FR 8752050744

Date de naissance : 10/02/2024

Naisseur : DUCHENE Michel - 87160 St Sulpice les feuilles

Poids Naissance : **52 kg** Poids 120 jours : **173 kg** Poids 210 jours : **278 kg**

(4G)

- **MOEBIUS RRE M**
  - **CAMEOS RRE M**
  - **HELYA RR**
- **SAGE**
  - **IMPERATOR**
  - **HACHETTE**

	Index Père	Index Mère
IFNAIS	111	97
CRsev	107	96
DMsev	111	99
DSsev	99	98
ISEVR	116	95
Alait	103	98
IVMAT	117	93

Base de référence LIPF 24.2
NE : Non Evalué

⊕ Mixte viande **⊕ Finesse** **⊕ Prêt à saillir**

SélecViande | montaureauviande.com

LAJUDIE Guillaume . 06-27-26-35-15 | METEYER Quentin . 06-66-89-07-38

LOT 22 :

VAGABON FR 8718172152

Date de naissance : 29/01/2024

Naisseur : GAEC DU PETIT ETANG- 87190 Magnac Laval

Poids Naissance : **46 kg** Poids 120 jours : **162 kg** Poids 210 jours : **286 kg**

(TA RP2)

- **ONIWER**
  - **ERWIN RRE VS**
  - **GARGOTE RRE**
- **RELIGIEUSE**
  - **IVANTONOV RR JB**
  - **NOTE RR**

	Index Père	Index Mère
IFNAIS	112	110
CRsev	100	94
DMsev	105	103
DSsev	100	87
ISEVR	108	103
Alait	112	104
IVMAT	116	103

Base de référence LIPF 25.1
NE : Non Evalué

⊕ **Mixte viande** ⊕ **Finesse** ⊕ **Facilité de naissance**

LOT 23 :

VAGABOND FR 8734942572

Date de naissance : 27/01/2024

Naisseur : GUILLOT Anthony - 87890 Jouac

Poids Naissance : **46 kg** Poids 120 jours : **173 kg** Poids 210 jours : **290 kg**

(4G)

- **ROSBEEF RCV**
  - **OK**
  - **MARQUISE**
- **NOULETTE**
  - **GRINGO RRE VS**
  - **JOSEPHINE**

	Index Père	Index Mère
IFNAIS	111	102
CRsev	104	97
DMsev	124	121
DSsev	88	89
ISEVR	121	111
Alait	91	113
IVMAT	111	121

Base de référence LIPF 24.2
NE : Non Evalué

⊕ **Bassin XXL** ⊕ **Génétique** ⊕ **Facilité de naissance**

SélecViande | montaureauviande.com

LAJUDIE Guillaume . 06-27-26-35-15 | METEYER Quentin . 06-66-89-07-38

DFP nutraliance

élever l'avenir

CRÉDIT AGRICOLE

SélecViande | montaureauviande.com

LAJUDIE Guillaume . 06-27-26-35-15 | METEYER Quentin . 06-66-89-07-38

LOT 24 :

VOLCAN FR 8709680372

Date de naissance : 11/01/2024

Naisseur : DELAGE Jean Michel - 87290 Chateauponsac

Poids Naissance : **48 kg** Poids 120 jours : **218 kg** Poids 210 jours : **351 kg**

- -
  - -
  - -
- **2880**
  - -
  - -

(NON INSCRIT)

	Index Père	Index Mère
IFNAIS	NE	115
CRsev	NE	87
DMsev	NE	101
DSsev	NE	79
ISEVR	NE	96
Alait	NE	103
IVMAT	NE	96

Base de référence LIPF 24.2
NE : Non Evalué

⊕ **Viande** ⊕ **Bassin XXL** ⊕ **Finesse**

LOT 25 :

UNITARIEN FR 3610024584

Date de naissance : 12/12/2023

Naisseur : GAEC THOMAS BEAUMONT - 36170 Roussines

Poids Naissance : **42 kg** Poids 120 jours : **150 kg** Poids 210 jours : **279 kg**

- **SNAPCHAT RJ**
  - **MARABOU RRE VS**
  - **JOSEPHINE RR**
- **0654**
  - **LIBERO**
  - -

(HOMOLOGUÉ)

	Index Père	Index Mère
IFNAIS	85	98
CRsev	104	109
DMsev	98	94
DSsev	111	111
ISEVR	96	102
Alait	106	94
IVMAT	106	98

Base de référence LIPF 24.2
NE : Non Evalué

⊕ **Mixte** ⊕ **finesse** ⊕ **Longueur de corp**

SélecViande | montaureauviande.com
LAJUDIE Guillaume . 06-27-26-35-15 | METEYER Quentin . 06-66-89-07-38

SEMENCES OJO

OJO RRE VS
IA Sélecviande

MALANDRIN RR VS

JOTA RRE

Index OJO RRE VS	
IFNAIS	**91**
CRsev	**118**
DMsev	**135**
DSsev	**107**
ISEVR	**131**
Alait	**97**
IVMAT	**128**

Base de référence LIPF 24.2
NE : Non Evalué

SélecViande | montaureauviande.com
LAJUDIE Guillaume . 06-27-26-35-15 | METEYER Quentin . 06-66-89-07-38

NOTES

Marché au Cadran des Hérolles

www.marcheaucadrandesherolles.com

SélecViande

Avec les éleveurs, pour les éleveurs

www.montaureauviande.com

LAJUDIE Guillaume - 06 27 26 35 15

METEYER Quentin - 06 66 89 07 38

Sélecviande

SIRET SélecViande 75271837900015